











LES CARACTERISTIQUES DES LETTRES



LES CARACTERISTIQUES DES LETTRES

Les lettres ont des caractéristiques que l'on doit respecter pour **lire correctement le Coran**.

Une caractéristique est ce qui permet de décrire quelque chose.
Par exemple, parmi les caractéristiques du lion, il y a le fait qu'il a une crinière épaisse.
Parmi les caractéristiques de la fourmi, il y a le fait qu'elle soit toute petite.

Pour les lettres arabes, c'est la même chose : elles ont des caractéristiques qui nous permettent de les différencier.



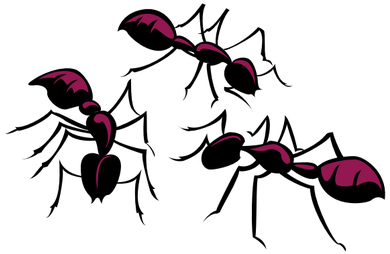

أَ بَ تَ ثَ

1

Les lettres sifflantes

As-Safir الصَّفِير

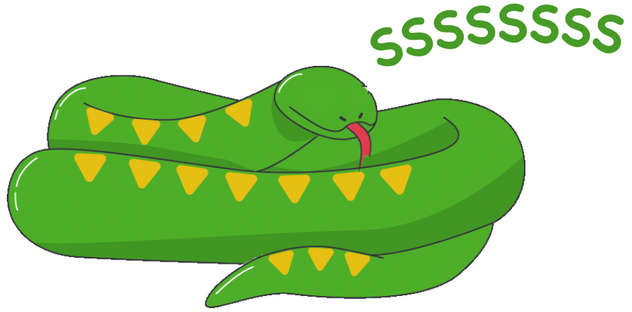

Dans la langue arabe, as-safir signifie : **sifflement**.

Cela ressemble beaucoup au **sifflement du serpent** : SSSSSSSSS.

Ce sifflement accompagne **3 lettres** :

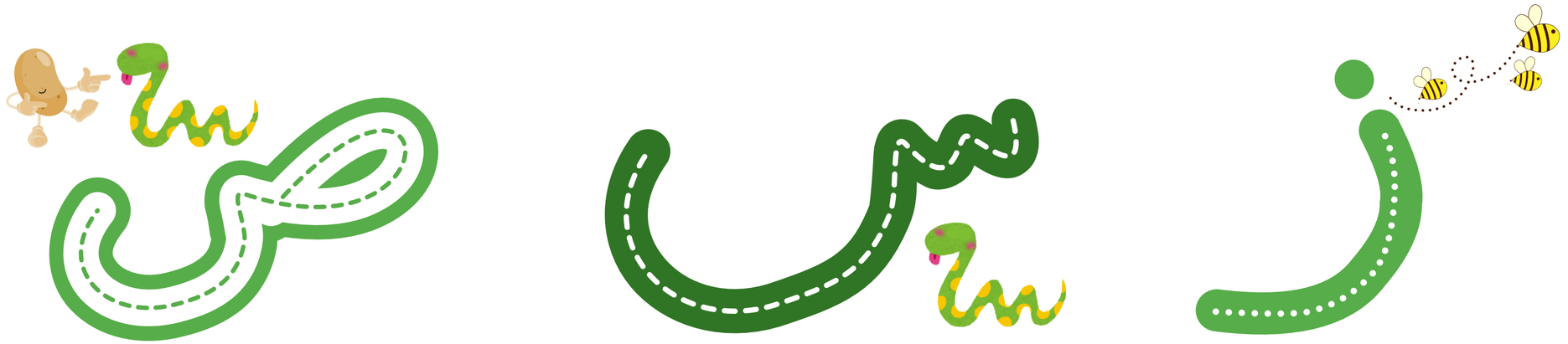

Quand tu prononces ces **3 lettres** on doit entendre le sifflement "SSSSSSSS" du serpent.

1

La carte du sifflement



Les lettres sifflantes

As-Safir الصَّفِير

À chaque fois que tu verras l'une de ces lettres dans un verset, n'oublie pas de prendre le temps de **la faire siffler** (sans exagérer !).

س ص ز

1

Un peu de lecture



أَزْرَق



مُصْحَف



مَسْجِد

ÉtF

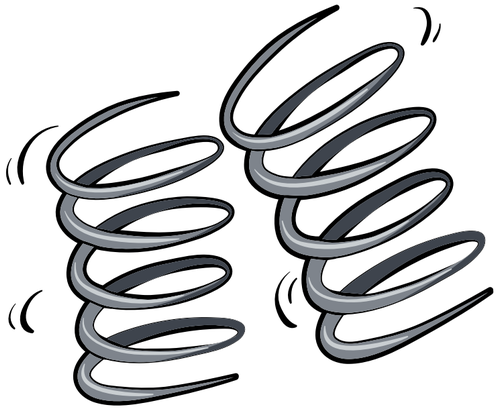

Les lettres rebondissantes

Al-Qalqalah الْقَلْقَلَة

Dans la langue arabe, **al-qalqalah** signifie : **le rebondissement** ou l'agitation.

Ce rebond se produit lorsque l'une des **5 lettres** ci-dessous porte **un soukoun**.

Le soukoun est **un petit cercle** situé au-dessus de la lettre, indiquant **l'absence de voyelle** et marquant une sorte de **"blocage" du son**.

Ce rebondissement accompagne **5 lettres** :

د ج ب ط ق



2

La carte du rebondissement



AL-QALQALAH

ق ب د

ط ج

Les lettres rebondissantes

Al-Qalqalah الْقَلْقَلَة

À chaque fois que tu verras l'une de ces lettres portant un soukoun dans un verset, **n'oublie pas de prendre le temps de la faire rebondir** (sans exagérer !).

ق ط ب ج د

2

Un peu de lecture

Pour s'entraîner à la Qalqalah (rebondissement) nous avons placé ٱ avec une fatha au-dessus (pour faire le son "a"), ainsi qu'un soukoun sur la lettre suivante.

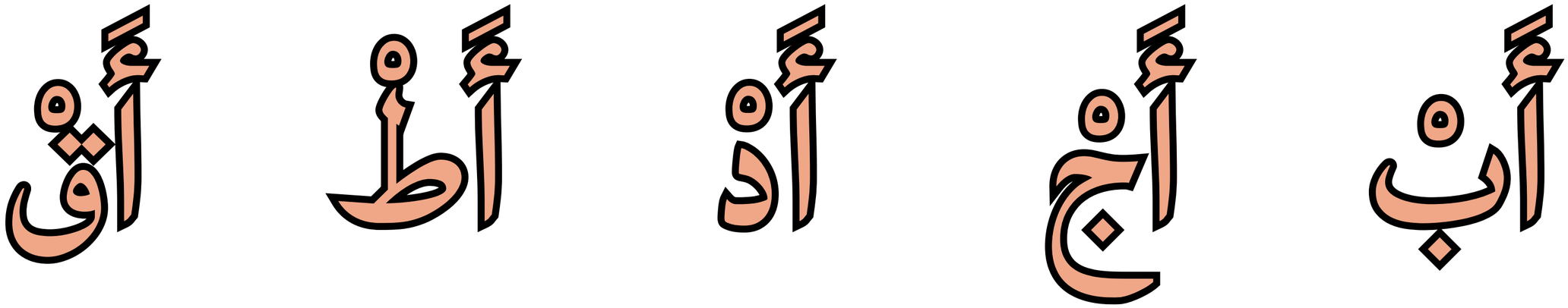

3

Les lettres du murmure

Le murmure — Al-Hams — اَلْهَمْس



Dans la langue arabe, **al-hams** signifie : **le murmure**.

Lorsque l'on prononce les **10 lettres** ci-dessous, **de l'air s'échappe** :

ا-

ت س خ ه ح

ك ص ش ث ف

Mets ta main devant ta bouche et prononce ces lettres.

Tu verras que de **l'air s'échappe** quand tu les prononces.



3

La carte du murmure

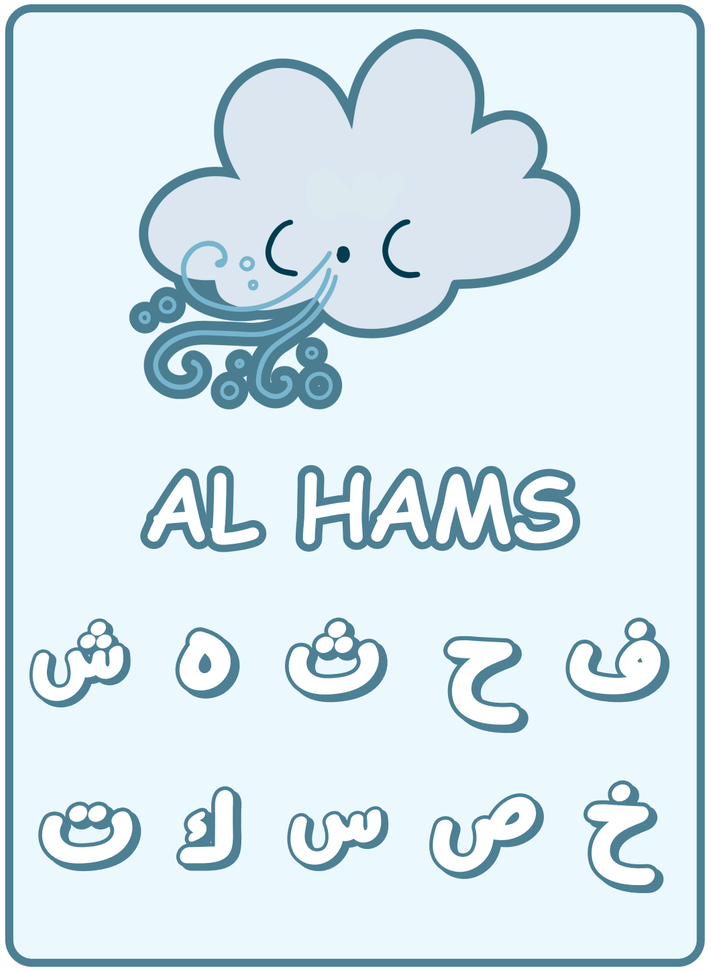

Les lettres du murmure

Al-Hams الْهَمْس

À chaque fois que tu verras l'une de ces lettres portant dans un verset, **n'oublie pas de prendre le temps de la faire le murmure** (sans exagérer !).

ش ه ث ح ف

ت ك س ص خ

3

Un peu de lecture

Pour s'entraîner au **murmure** nous avons placé ـٔ avec une fatha au-dessus (pour faire le son "a"), ainsi qu'un soukoun sur la lettre suivante.

أَفْ أَخْ أَثْ أَهْ أَشْ

أَخْ أَضْ أَسْ أَكْ أَثْ

4

L'écoulement du son

L'écoulement du son se produit lors de la prononciation **des 20 lettres** suivantes :



ث ح خ ذ ز س ش ص ض ظ

غ ف ه و ي ل ن ع م ر

Note : Le son s'écoule à différentes intensités pour ces 20 lettres, cependant, nous les avons regroupées ensemble pour faciliter l'apprentissage graduel des enfants.

4

La carte de l'écoulement



L'écoulement du son

À chaque fois que tu verras l'une de ces lettres portant dans un verset, n'oublie pas de **prendre le temps de bien la prononcer** (sans exagérer !).

ث ح خ ذ ز س ش ص ض ظ

غ ف ه و ي ل ن ع م ر

5

ر

La répétition

At-Takrir التَّكْرِير

لا

Dans la langue arabe, **at-takrir** signifie : **la répétition**.

C'est la vibration que l'on ressent sur le bout de la langue quand on prononce la lettre ر.

Il faut faire attention à **ne pas trop répéter** ! Eh oui ! Nous avons le droit de faire un maximum de **2 répétitions**. Ta langue doit cogner une ou deux fois contre ton palais, elle ne doit pas rester vibrer contre celui-ci comme une mitraillette !

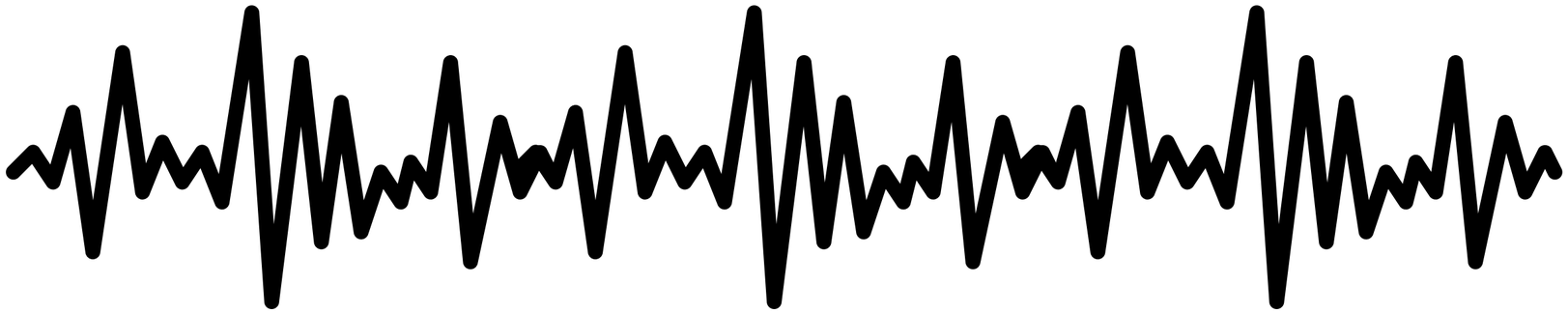

6

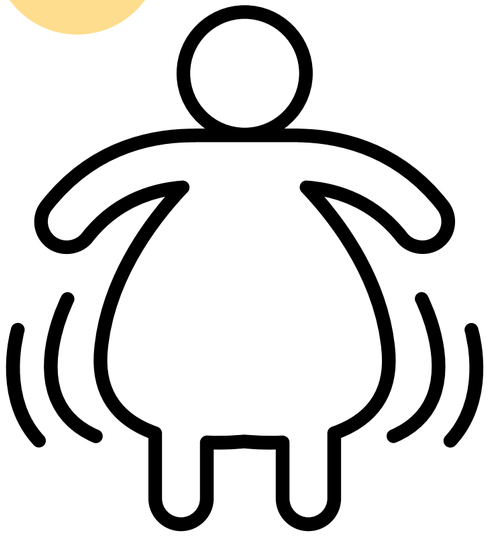

Les GROSSES lettres
(et les petites lettres)

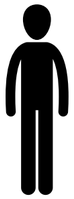

En arabe, il existe des **lettres emphatiques** (grosses lettres) et des **lettres amincies** (petites lettres). Lorsque l'on lit les lettres emphatiques, il faut **gonfler notre langue afin que l'arrière de celle-ci touche le fond du palais**. Cette caractéristique concerne **7 lettres** :

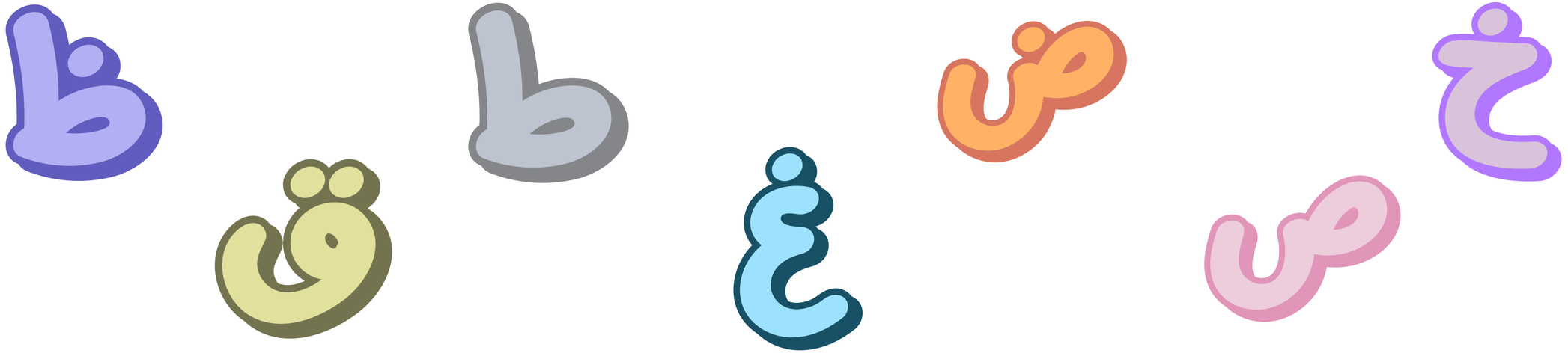

6

La particularité de la lettre ر

La lettre "ra" est particulière.

En effet, **parfois elle est emphatique** (c'est une grosse lettre) et **parfois elle est amincie** (c'est une petite lettre). Cela dépend de la voyelle qu'elle porte : lorsqu'elle porte une fatha ou une dammah, la lettre "ra" sera emphatique, et lorsqu'elle porte une kasra, elle sera amincie.

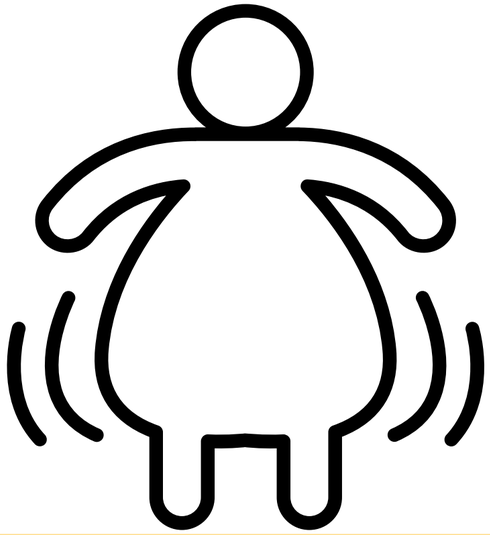

رَ رُ

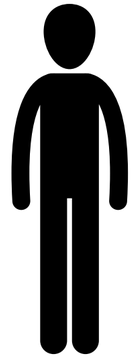

رِ

6

Grosse ou petite ?

Voici plusieurs lettres. Lis-les, puis **indique lesquelles sont emphatiques (grosses) et lesquelles sont amincies (petites).**

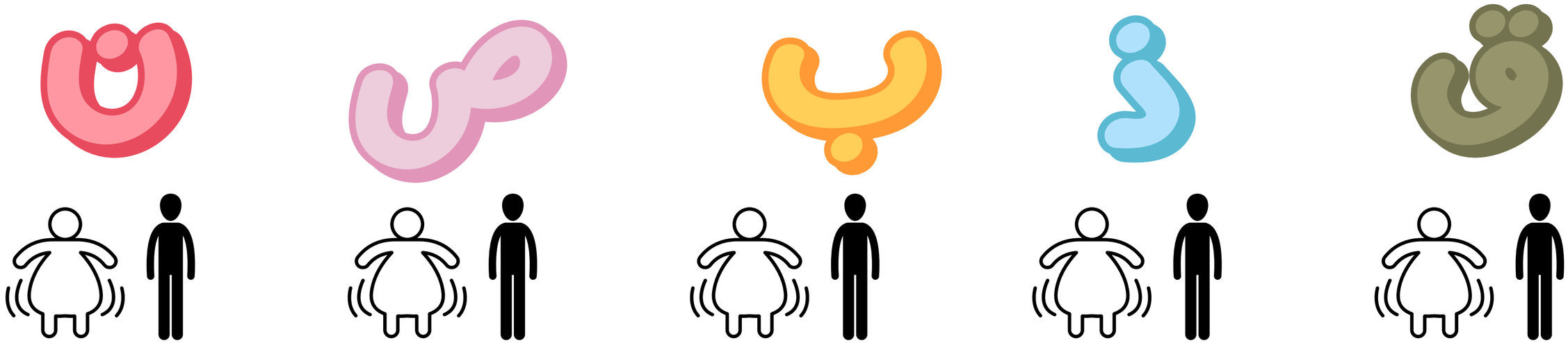

7

Le nasillement

Al-Ghounna الغُنَّة

Le nasillement est un son qui sort par **la cavité nasale**.
Cette caractéristique concerne **deux lettres** :

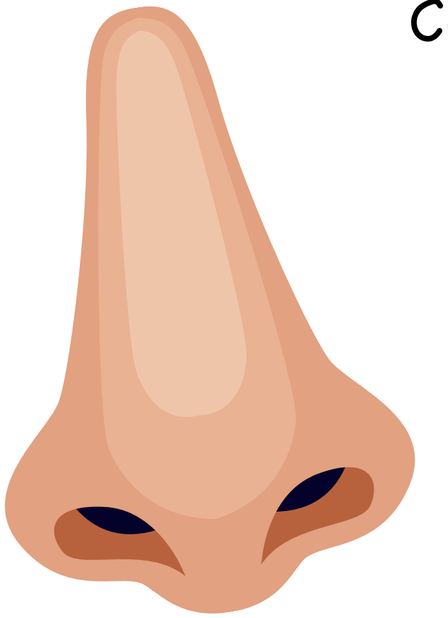

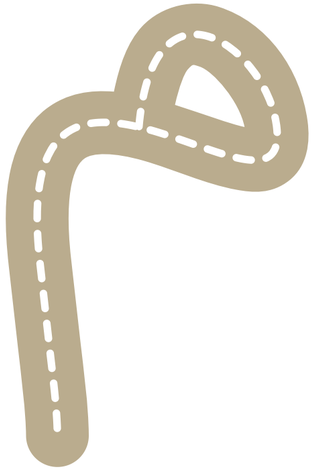

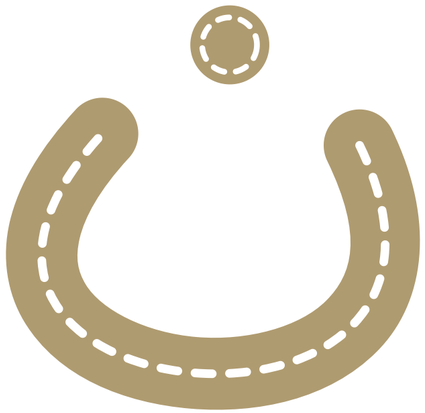

7

La carte du nasillement

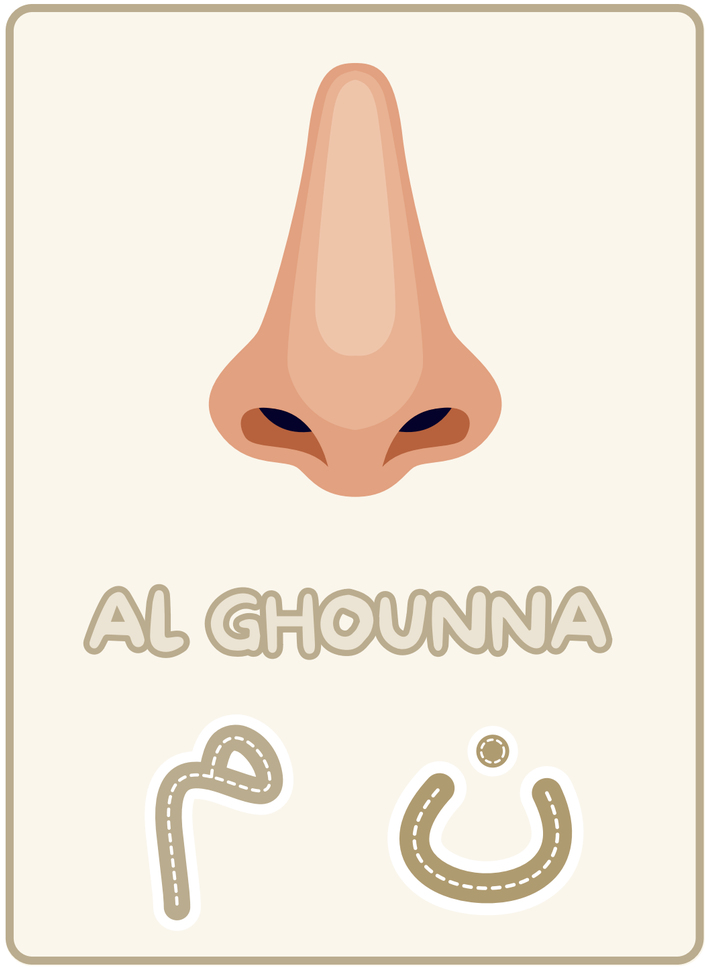

Le nasillement

Al-Ghounna الغُنَّة

À chaque fois que tu verras l'une de ces lettres portant dans un verset, n'oublie pas de **d'appliquer le nasillement** (sans exagérer !).

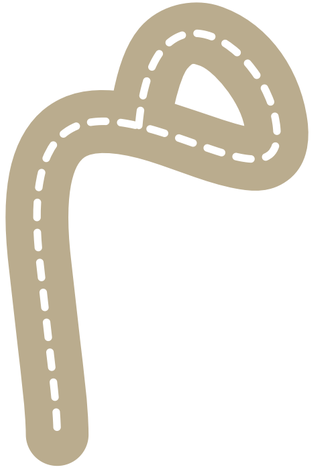

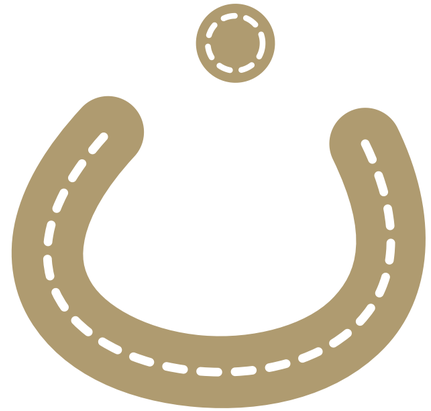

Te rappelles-tu du nom de cette caractéristique ?



ص

س

ز

Te rappelles-tu du nom de cette caractéristique ?

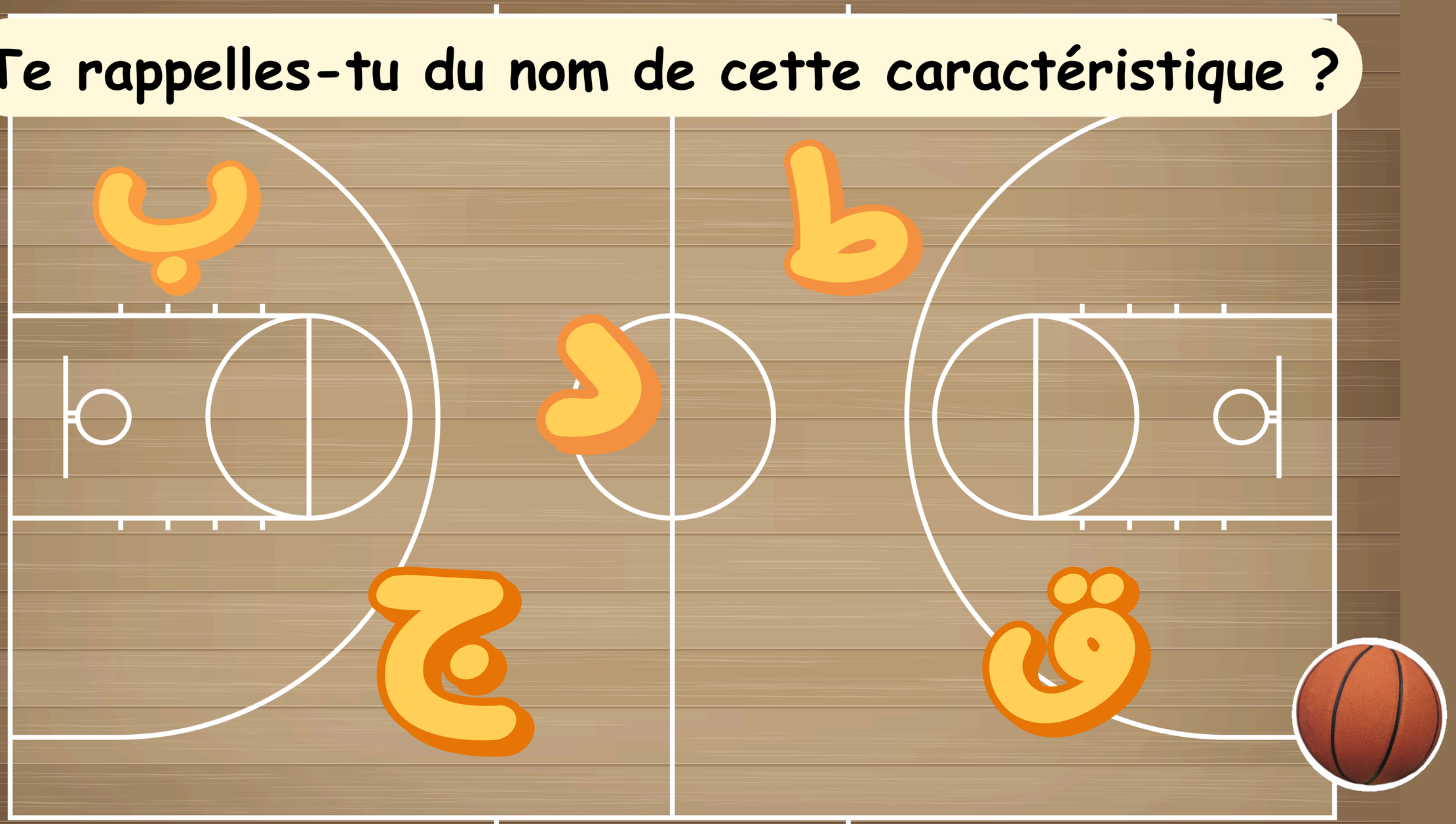

Te rappelles-tu du nom de cette caractéristique ?



فَحَثَّهُ شَخْصٌ سَكَت


Te rappelles-tu du nom de cette caractéristique ?
ز ذ خ ح ث ر م ع ن ل
ي و ه ف غ ظ ص ش س

Te rappelles-tu du nom de cette caractéristique ?



TERMES ET CONDITIONS D'UTILISATION

Ce document est destiné uniquement aux membres de l'Institut Eveille ta foi. Il est conçu pour être utilisé afin d'enseigner à vos enfants ou aux enfants de votre mosquée.

Il est strictement interdit de publier ce document sur un site web ou de modifier son contenu.

N'hésitez pas à nous suivre sur Instagram pour rester informé de toutes nos nouveautés : @eveilletafoi

L'IMPRESSION DU DOCUMENT

CE DOCUMENT PEUT ÊTRE IMPRIMÉ EN RECTO-VERSO.

IMPORTANT

La louange est à Allah, nous Le louons, implorons Son aide et Son pardon. C'est auprès d'Allah que nous cherchons protection contre les maux de nos âmes et les méfaits de nos actions. Celui qu'Allah guide, nul ne peut l'égarer et celui qu'Allah égare, nul ne peut le guider. J'atteste qu'il n'y a nulle divinité digne d'adoration excepté Allah et que Mohammed est Son serviteur et Son messager.

Ce document proposé par **l'Institut Éveille Ta Foi** a été réalisé par des étudiantes espérant agir pour le Visage d'Allah et obtenir Sa récompense.

Si ce document présente un bien cela vient d'Allah et la louange Lui revient, Lui Le Très Haut. S'il s'y trouve des erreurs cela vient de nous, qu'Allah nous pardonne pour cela.

Si vous êtes amené à découvrir une erreur nous vous demandons de nous en informer par le biais de notre adresse mail : **contact@eveilletafoi.com**

Dans le cas où vous constateriez une erreur, sachez qu'il est de votre devoir de nous prévenir afin que nous puissions la rectifier le plus rapidement possible.

Qu'Allah mette la baraka dans vos actions et dans tout chemin que vous empruntez vers Allah.

OÙ NOUS RETROUVER ?

Clique sur les liens ci-dessous pour nous retrouver.

Notre site Internet

Pour encore plus de supports !

Notre compte Instagram

S'inscrire à notre Newsletter

Pour obtenir nos ressources gratuites, des codes promotionnels et toute l'actualité de l'Institut.