Clique ici pour accéder au diaporama animé



1000

LA NUIT DU DESTIN

La nuit du Destin



La Nuit du Destin (لَيْلَةُ الْقَدْرِ) est une nuit très spéciale, mentionnée dans le Coran, notamment dans la sourate Al-Qadr (97). Elle est considérée comme la nuit la plus importante de l'année, car c'est :

C'est durant cette nuit que le Coran a été révélé.

Durant cette nuit, Allah efface nos péchés passés et exauce nos prières.

Pendant cette nuit, tout ce qui va se produire au cours de l'année à venir, jusqu'à la suivante, est décidé.

Sourate Al Qadr

بِسْمِ ٱللَّهِ ٱلرَّحْمَٰنِ ٱلرَّحِيمِ

إِنَّآ أَنزَلْنَٰهُ فِى لَيْلَةِ ٱلْقَدْرِ

وَمَآ أَدْرَىٰكَ مَا لَيْلَةُ ٱلْقَدْرِ

لَيْلَةُ ٱلْقَدْرِ خَيْرٌ مِّنْ أَلْفِ شَهْرٍ

تَنَزَّلُ ٱلْمَلَٰٓئِكَةُ وَٱلرُّوحُ فِيهَا بِإِذْنِ رَبِّهِم مِّن كُلِّ أَمْرٍ

سَلَٰمٌ هِىَ حَتَّىٰ مَطْلَعِ ٱلْفَجْرِ

بِسْمِ ٱللَّهِ ٱلرَّحْمَٰنِ ٱلرَّحِيمِ

Nous l'avons certes, fait descendre (le Coran) pendant la nuit d'Al-Qadr.

Et qui te dira ce qu'est la nuit d'Al-Qadr ?

La nuit d'Al-Qadr est meilleure que mille mois.

Durant celle-ci descendent les Anges ainsi que l'Esprit, par permission de leur Seigneur pour tout ordre.

Elle est paix et salut jusqu'à l'apparition de l'aube.

Que s'est-il passé durant cette nuit ?

Durant cette nuit très spéciale, le Coran fut révélé. Allah, le Très-Haut, dit dans le premier verset de la sourate Al Qadr :

إِنَّآ أَنزَلْنَٰهُ فِى لَيْلَةِ ٱلْقَدْرِ

"Nous l'avons fait descendre (le Coran) lors de la nuit du Destin."





Cette nuit est la meilleure des nuits !

Le Coran a été révélé durant la nuit de Laylat Al Qadr

Le Coran a été descendu en une seule fois au **premier ciel** de cette vie d'ici-bas durant la nuit du destin. Ensuite, **l'ange Jibril** l'a transmis au **prophète** ﷺ pendant **23 années** !

Premier ciel



23 années

Ange Jibril



1 nuit = 1000 mois

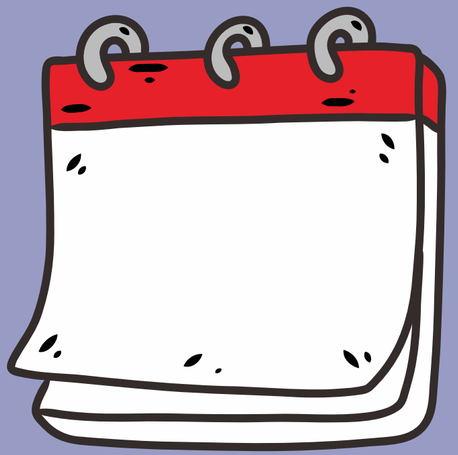



Allah nous dit dans le Coran, dans la sourate Al Qadr au verset numéro 3 : “*La nuit d'Al-Qadr est meilleure que mille mois.*” (traduction rapprochée du sens du verset)

Ceci est un cadeau d’Allah car cela signifie que toutes les bonnes actions accomplies durant cette nuit sont multipliées !!

1000 mois = 83 ans

Au cours de cette nuit, les portes du ciel sont ouvertes et les anges descendent sur terre.



Une paix indescriptible règne du coucher au lever du soleil durant la nuit du Destin.



Où se trouve cette nuit ?



Cette nuit se trouve dans le mois de Ramadan, le mois béni parmi les 12 mois du calendrier musulman.

10

Elle se trouve dans les dix derniers jours de ce mois.

La Nuit du Destin est marquée par des signes particuliers

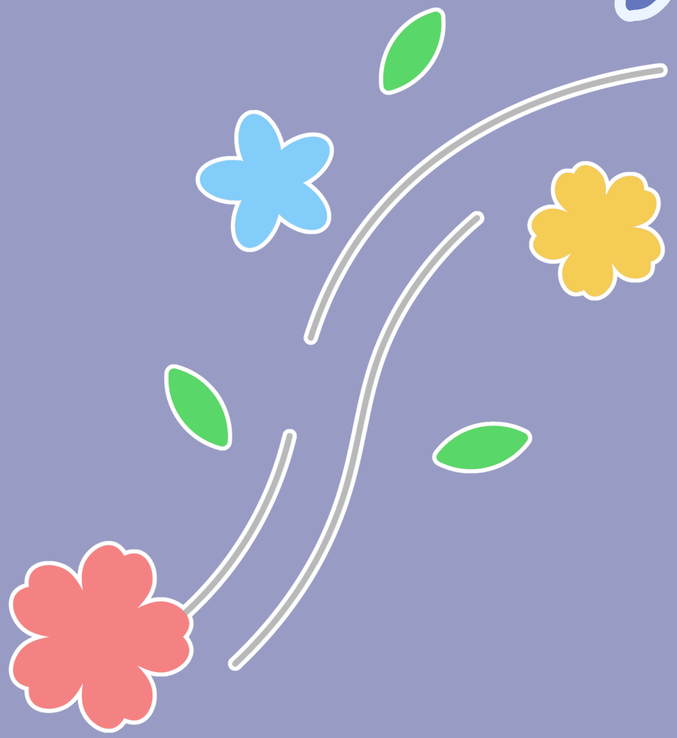

Cette nuit est paisible et douce.



Le lendemain de la nuit du Destin, le soleil se lève sans rayons.

Que faire durant la nuit du Destin ?

Prier avec tes parents et tes frères et sœurs.

Remercier, invoquer et demander à Allah de te pardonner et de pardonner à toute ta famille.

Demander à tes parents de lire le Coran avec toi.

Demander à tes parents de te raconter une histoire sur notre prophète ﷺ.

Apprends cette magnifique invocation à réciter durant la nuit du Destin

اللَّهُمَّ إِنَّكَ عَفُوٌّ تُحِبُّ
الْعَفْوَ، فاعْفُ عَنِّي

Ô Allah, Tu es pardonneur, Tu aimes le pardon,
alors pardonne-moi.



Et toi, es-tu prêt à chercher la Nuit du Destin ?



QUIZZ

COMMENT APPELLE-T-ON LA NUIT DU DESTIN EN ARABE ?



RÉPONSE

لَيْلَةُ الْقَدْرِ

Laylatul Qadr

DANS QUEL MOIS SE TROUVE LA NUIT DU DESTIN ?



RÉPONSE

Le mois de Ramadan.

DANS QUELLE PARTIE DU MOIS SE TROUVE CETTE NUIT SPÉCIALE ?



RÉPONSE

La Nuit du Destin (Laylat al-Qadr) se trouve dans les derniers dix jours du mois de Ramadan.

CETTE NUIT EST MEILLEURE QUE COMBIEN DE MOIS ?



RÉPONSE

Cette nuit est meilleure
que 1000 mois !

QUE FUT DESCENDU EN CETTE NUIT BÉNIE ?



RÉPONSE

C'est durant cette nuit que le Coran a été descendu en entier au premier ciel de ce monde.

TERMES ET CONDITIONS D'UTILISATION

Ce document est destiné uniquement aux membres de l'Institut Eveille ta foi. Il est conçu pour être utilisé afin d'enseigner à vos enfants ou aux enfants de votre mosquée.

Il est strictement interdit de publier ce document sur un site web ou de modifier son contenu.

N'hésitez pas à nous suivre sur Instagram pour rester informé de toutes nos nouveautés : @eveilletafoi

L'IMPRESSION DU DOCUMENT

CE DOCUMENT PEUT ÊTRE IMPRIMÉ EN RECTO-VERSO.

IMPORTANT

La louange est à Allah, nous Le louons, implorons Son aide et Son pardon. C'est auprès d'Allah que nous cherchons protection contre les maux de nos âmes et les méfaits de nos actions. Celui qu'Allah guide, nul ne peut l'égarer et celui qu'Allah égare, nul ne peut le guider. J'atteste qu'il n'y a nulle divinité digne d'adoration excepté Allah et que Mohammed est Son serviteur et Son messager.

Ce document proposé par **l'Institut Éveille Ta Foi** a été réalisé par des étudiantes espérant agir pour le Visage d'Allah et obtenir Sa récompense.

Si ce document présente un bien cela vient d'Allah et la louange Lui revient, Lui Le Très Haut. S'il s'y trouve des erreurs cela vient de nous, qu'Allah nous pardonne pour cela.

Si vous êtes amené à découvrir une erreur nous vous demandons de nous en informer par le biais de notre adresse mail : **contact@eveilletafoi.com**

Dans le cas où vous constateriez une erreur, sachez qu'il est de votre devoir de nous prévenir afin que nous puissions la rectifier le plus rapidement possible.

Qu'Allah mette la baraka dans vos actions et dans tout chemin que vous empruntez vers Allah.

OÙ NOUS RETROUVER ?

Clique sur les liens ci-dessous pour nous retrouver.

Notre site Internet

Pour encore plus de supports !

Notre compte Instagram

S'inscrire à notre Newsletter

Pour obtenir nos ressources gratuites, des codes promotionnels et toute l'actualité de l'Institut.