CHAPITRE 4

Mohammad ﷺ et la Révélation



Clique ici pour accéder au diaporama animé

L'isolement dans la grotte de Hira

Le Prophète ﷺ se sentait à l'écart de la société. Il se sentait de plus en plus étranger parmi les siens. En effet, Qouraysh avait l'habitude de boire de l'alcool, de chasser et de s'adonner à certaines perversions que le Prophète ﷺ détestait.



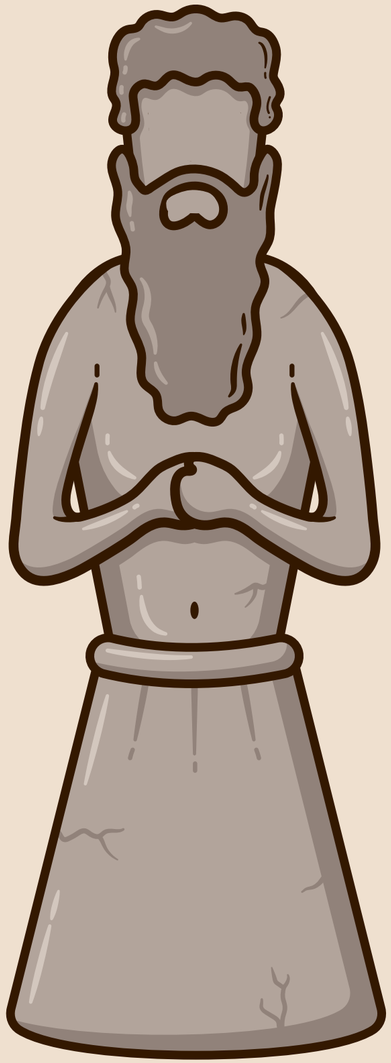

Cette tribu pratiquait le pire des péchés : le shirk. Ils avaient dévié de la religion du Tawhid, cette religion avec laquelle est venu Ibrahim, paix et salut sur lui. Ils s'étaient écartés de ce droit chemin et vouaient dorénavant leurs adorations aux **idoles**...

À cette époque, adorer des statues était la norme. Il n'existait que très peu de personnes qui croyaient encore en Allah Seul sans rien Lui associer.

L'isolement dans la grotte de Hira

Le Prophète ﷺ avait pris l'habitude de s'isoler de temps en temps. Un mois dans l'année, il ﷺ se rendait dans **la grotte de Hira** dans une montagne que l'on surnomme **la montagne de la lumière** (Jabal Al Nour) située à **4 km à l'est de La Mecque**.

Il aimait s'isoler et se retrouver seul pour réfléchir et méditer. S'il y avait des pauvres, il les nourrissait.



La venue de Jibril et les versets de Sourate Al 'Alaq : l'envoi d'un Prophète

Le Messager d'Allah ﷺ avait **40 ans** et **les inspirations divines** débutaient. D'abord par des rêves véridiques durant son sommeil, chaque fois qu'Il ﷺ faisait un rêve, il se réalisait manifestement.



Puis, il commençait à aimer le fait de rester seul. Le prophète ﷺ se préparait pour ses retraites et se rendait à **la grotte Hira** pour se consacrer à l'adoration.



Un jour, un évènement grandiose arriva dans la grotte : **l'ange Jibril** lui apparut et lui dit :

"**Lis** !", en arabe " ! **إِقْرَأْ**".

À cela, le Prophète ﷺ apeuré lui répondit "Je ne sait pas lire !". L'ange le saisit et le pressa jusqu'à l'étouffer et lui ordonna à nouveau "Lis !". Sela se répéta 3 fois ... jusqu'à ce que l'Ange révéla la Parole d'Allah :

اقرأ



"Lis au nom de ton Seigneur qui a créé !

Qui a créé l'homme d'une adhérence.

Lis ! Car ton Seigneur est Le Très Généreux,

Qui a enseigné par le calame,

Qui a enseigné à l'Homme ce qu'il ignorait "

(Sourate Al-Alaq verset 1 à 5)

Traduction rapprochée des sens du verset

Voici une reconstitution de la grotte de Hira, dans laquelle le Prophète ﷺ se rendait pour méditer.

Décris la grotte.



La grotte de Hira



Le Messager d'Allah ﷺ eut très peur et rentra rapidement chez lui auprès de son épouse **Khadija** et s'écria : "***Enveloppez-moi ! Enveloppez-moi !***". Elle s'empressa alors de le tenir enveloppé jusqu'au moment où sa peur fut dissipée. Puis il dit à sa femme Khadija : "*Je craignais pour moi-même*".

Pour le réconforter, Khadija lui dit : "***À Allah ne plaise, Allah ne te voudrait aucun mal. Par Allah, tu entretiens tes liens de parenté, tu soutiens les faibles, tu donnes aux pauvres, tu accueilles généreusement les hôtes, et tu viens en aide aux victimes des vraies crises."***

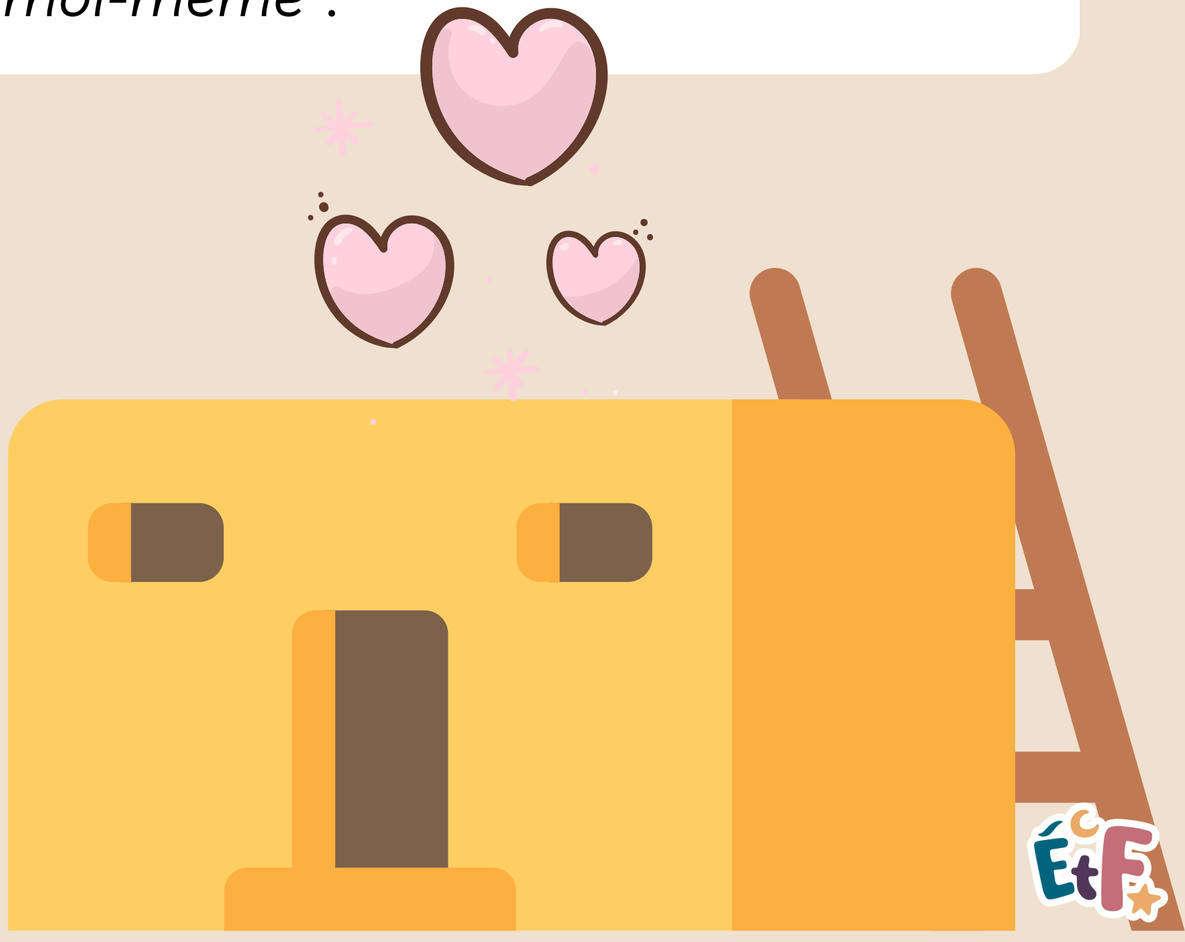

Ensuite, Khadija emmena le Prophète ﷺ chez son cousin **Waraqa Ibn Nawfal**, un homme qui connaissait les anciens Livres. Après avoir écouté ce qui venait d'arriver à Mohammad ﷺ, Waraqa dit :

Waraqa

Cet Ange, c'est le Confident (l'angle Jibril) qu'Allah a envoyé autrefois à Moïse. Plût à Allah que je fusse jeune en ce moment ! Ah ! que je voudrais être encore vivant à l'époque où tes concitoyens te banniront !".

Muhammed ﷺ

Ils me chasseront donc ?

Waraqa

Oui ! Jamais un homme n'a apporté ce que tu apportes sans être persécuté ! Si je vis encore ce jour-là, je t'aiderai de toutes mes forces.

Puis le cousin de Khadija, Waraqa, ne tarda pas à mourir. Quelques temps après, arriva la deuxième Révélation, qui fut également difficile pour le Prophète ﷺ ...

La deuxième Révélation

Les versets de Sourate Al Muddathir
Mohammad ﷺ passe de Prophète à Messager

Un jour, le Prophète ﷺ entendit un bruit venant du ciel. À ce moment-là, il vit **l'ange Jibril** qui lui était apparu à Hira. Il fut effrayé et demanda qu'on le couvre encore une fois. Le prophète ﷺ n'était pas encore habitué à la Révélation, **c'était encore lourd et difficile pour lui.**

Question pour toi :

Qu'aurais-tu ressenti ? Comment aurais-tu réagi ?

La deuxième Révélation

Allah lui a révélé d'autres versets, les **7 premiers versets de la sourate Al Muddathir :**

بِسْمِ اللَّهِ الرَّحْمَٰنِ الرَّحِيمِ

Ô, toi (Mohammad) ! Le revêtu d'un manteau !
Lève-toi et avertis.
Et de ton Seigneur, célèbre la grandeur.
Et tes vêtements, purifie-les.
Et de tout péché, écarte toi.
Et ne donne pas dans le but de recevoir davantage.
Et pour ton Seigneur, endure.

Ces versets sont importants car le Prophète ﷺ **prit conscience et accepta qu'il était désormais un prophète et un messager.**

Il ﷺ comprit qu'il était chargé d'une mission capitale : transmettre **le message de l'unicité d'Allah**.

C'est à partir de ce moment que Mohammed ﷺ commença à appeler les gens à l'Islam.



QUIZZ

POURQUOI LE PROPHÈTE ﷺ SE SENTAIT DE PLUS EN PLUS À L'ÉCART DE SON PEUPLE ?

RÉPONSE

Le Prophète ﷺ se sentait à l'écart de la société. Il se sentait de plus en plus étranger parmi les siens. En effet, Qouraysh avait l'habitude de boire de l'alcool, de chasser et de s'adonner à certaines perversions que le Prophète ﷺ détestait.

QUELLE EST LE NOM DE LA GROTTE DANS LAQUELLE LE PROPHÈTE ﷺ S'ISOLAIT ?

RÉPONSE

Un mois dans l'année, le prophète ﷺ se rendait dans la grotte de Hira dans une montagne que l'on surnomme la montagne de la lumière (Jabal Al Nour) située à 4 km à l'est de La Mecque.



À 40 ANS LE PROPHÈTE ﷺ VÉCU UN MOMENT EXTRAORDINAIRE, RACONTE LE NOUS :

RÉPONSE

Un jour, un évènement grandiose arriva dans la grotte : l'ange Jibril lui apparut et lui dit :

"Lis !", en arabe " ! إِقْرَأْ".

À cela, le Prophète ﷺ apeuré lui répondit "Je ne sait pas lire !".
L'ange le saisit et le pressa jusqu'à l'étouffer et lui ordonna à nouveau "Lis !".
Sela se répéta 3 fois ... jusqu'à ce que l'Ange révéla les 5 premiers verset de sourate Al Alaq.

QUEL EST LE PREMIER VERSET RÉVÉLÉ AU PROPHÈTE ﷺ ?

RÉPONSE

Le Prophète ﷺ verset révélé au prophète ﷺ est :

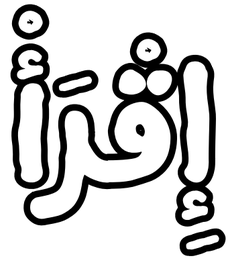

“Lis !”

COMMENT S'APPELLE L'ANGE QUI A TRANSMIS LA RÉVÉLATION AU PROPHÈTE ﷺ ?



RÉPONSE

L'Ange Djibril (paix sur lui).



RACONTE LA DEUXIÈME RÉVÉLATION. QUELS VERSETS ONT ÉTÉ RÉVÉLÉS AU PROPHÈTE ﷺ ?

RÉPONSE

Un jour, le Prophète ﷺ entendit un bruit venant du ciel. À ce moment-là, il vit l'ange Jibril qui lui était apparu à Hira. Il fut effrayé et demanda qu'on le couvre encore une fois. Le prophète ﷺ n'était pas encore habitué à la Révélation, c'était encore lourd et difficile pour lui. Allah lui a révélé d'autres versets, les 7 premiers versets de la sourate Al Muddathir.

TERMES ET CONDITIONS D'UTILISATION

Ce document est destiné uniquement aux membres de l'Institut Eveille ta foi. Il est conçu pour être utilisé afin d'enseigner à vos enfants ou aux enfants de votre mosquée.

Il est strictement interdit de publier ce document sur un site web ou de modifier son contenu.

N'hésitez pas à nous suivre sur Instagram pour rester informé de toutes nos nouveautés : @eveilletafoi

L'IMPRESSION DU DOCUMENT

CE DOCUMENT PEUT ÊTRE IMPRIMÉ EN RECTO-VERSO.

IMPORTANT

La louange est à Allah, nous Le louons, implorons Son aide et Son pardon. C'est auprès d'Allah que nous cherchons protection contre les maux de nos âmes et les méfaits de nos actions. Celui qu'Allah guide, nul ne peut l'égarer et celui qu'Allah égare, nul ne peut le guider. J'atteste qu'il n'y a nulle divinité digne d'adoration excepté Allah et que Mohammed est Son serviteur et Son messager.

Ce document proposé par **l'Institut Éveille Ta Foi** a été réalisé par des étudiantes espérant agir pour le Visage d'Allah et obtenir Sa récompense.

Si ce document présente un bien cela vient d'Allah et la louange Lui revient, Lui Le Très Haut. S'il s'y trouve des erreurs cela vient de nous, qu'Allah nous pardonne pour cela.

Si vous êtes amené à découvrir une erreur nous vous demandons de nous en informer par le biais de notre adresse mail : **contact@eveilletafoi.com**

Dans le cas où vous constateriez une erreur, sachez qu'il est de votre devoir de nous prévenir afin que nous puissions la rectifier le plus rapidement possible.

Qu'Allah mette la baraka dans vos actions et dans tout chemin que vous empruntez vers Allah.

OÙ NOUS RETROUVER ?

Clique sur les liens ci-dessous pour nous retrouver.

Notre site Internet

Pour encore plus de supports !

Notre compte Instagram

S'inscrire à notre Newsletter

Pour obtenir nos ressources gratuites, des codes promotionnels et toute l'actualité de l'Institut.