CE MOIS C'EST CORAN !



Clique ici pour accéder au diaporama animé

“Le Coran, la parole d’Allah”

Le Coran est le Livre sacré des musulmans.
Allah l’a révélé au Prophète Mohammed ﷺ par l’intermédiaire de l'ange Jibril.

وَكَذَٰلِكَ أَوْحَيْنَآ إِلَيْكَ قُرْءَانًا عَرَبِيًّا

“Et c'est ainsi que Nous t'avons révélé un Coran arabe ...”



114

Il a été révélé en arabe et contient 114 sourates.

L'importance du Coran

Pourquoi lire le Coran ?



Le Coran nous guide dans notre vie.



Chaque lettre lue rapporte 10 récompenses.



Il nous apprend comment être une bonne personne.



Écouter le Coran apaise le cœur !

Le mois du Coran

Le Coran a été révélé petit à petit, fraction par fraction lors de la vie du Prophète صلّى اللّٰهّ عليه و سلّم.
Mais durant le Ramadan, lors d'une nuit bien précise, Allah a fait descendre le Coran entièrement au ciel de ce bas monde .

« Le mois de Ramadan durant lequel le Coran a été descendu comme guide pour les gens et preuves claires de la bonne direction et du discernement ».



Le mois du Ramadan est le mois où le Prophète lisait le plus le Coran !



Une nuit particulière

Il se trouve dans le mois de Ramadan une nuit bien spéciale, appelée La Nuit du Destin, en arabe Laylat al-Qadr.
C'est une nuit que l'on retrouve dans les 10 derniers jours du mois de Ramadan. Allah l'a rendue meilleure que 1000 mois, c'est-à-dire 83 ans !

لَيْلَةُ ٱلْقَدْرِ خَيْرٌ مِّنْ أَلْفِ شَهْرٍ

"La nuit d'Al-Qadr est meilleure que mille mois."

Un évènement spécial

Durant cette nuit Allah fit descendre le Coran entièrement au ciel de cette dounia, cela est un miracle d'Allah !

Tout musulman qui recherche cette nuit avec acharnement obtiendra plus de 83 années d'adorations ! Et de multiples récompenses.

Allah nous informe que durant cette nuit, les anges descendent sur Terre.



Que faire pendant cette nuit ?



Lire le Coran

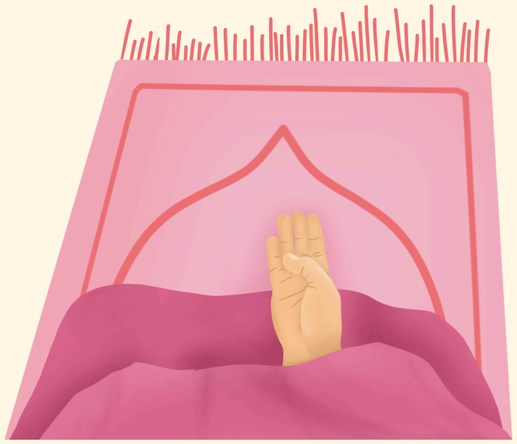



Faire beaucoup d'invocations et demander pardon à Allah.



Prier

Faire le dhikr: "SoubhanAllah", "Alhamdoulillah", "Allahou Akbar"...).

Une invocation clé !

Le Prophète ﷺ nous a enseigné une belle invocation à dire pendant Laylat al-Qadr :
"Allahoumma innaka ‘Afouwwoun touhibbou l-‘afwa fa’fou ‘anni"

(Ô Allah, Tu es Pardonneur, Tu aimes le pardon, alors pardonne-moi).

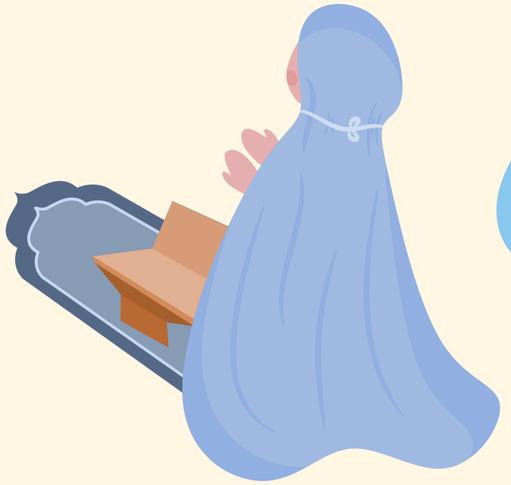

اللَّهُمَّ إِنَّكَ عَفُوٌّ تُحِبُّ العَفْوَ فَاعْفُ عَنِّي

Un défi pour toi

Le but de Ramadan est de se surpasser, de se fixer de nouveaux objectifs afin de devenir meilleur !

Je te lance un défi pour ce mois !



Lire un verset par jour et essayer de comprendre ce qu'il signifie !

Prêt à le relever ?

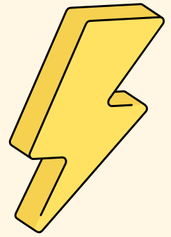

QUIZZ

COMBIEN DE SOURATE Y A-T-IL DANS LE CORAN ?



RÉPONSE

114

EN QUELLE LANGUE A-T-IL ÉTÉ RÉVÉLÉ ?



RÉPONSE

En arabe.



COMBIEN DE RÉCOMPENSE RAPPORTE UNE LETTRE LUE ?



RÉPONSE



10 récompenses.

QUELLE NUIT SPÉCIALE SE TROUVE DANS LE RAMADAN ?



RÉPONSE

La nuit du destin.



QUEL ÉVÉNEMENT A EU LIEU DURANT CETTE NUIT ?



RÉPONSE

Durant cette nuit Allah a fait descendre le Coran au ciel de ce bas monde.

TERMES ET CONDITIONS D'UTILISATION

Ce document est destiné uniquement aux membres de l'Institut Eveille ta foi. Il est conçu pour être utilisé afin d'enseigner à vos enfants ou aux enfants de votre mosquée.

Il est strictement interdit de publier ce document sur un site web ou de modifier son contenu.

N'hésitez pas à nous suivre sur Instagram pour rester informé de toutes nos nouveautés : @eveilletafoi

L'IMPRESSION DU DOCUMENT

CE DOCUMENT PEUT ÊTRE IMPRIMÉ EN RECTO-VERSO.

IMPORTANT

La louange est à Allah, nous Le louons, implorons Son aide et Son pardon. C'est auprès d'Allah que nous cherchons protection contre les maux de nos âmes et les méfaits de nos actions. Celui qu'Allah guide, nul ne peut l'égarer et celui qu'Allah égare, nul ne peut le guider. J'atteste qu'il n'y a nulle divinité digne d'adoration excepté Allah et que Mohammed est Son serviteur et Son messager.

Ce document proposé par **l'Institut Éveille Ta Foi** a été réalisé par des étudiantes espérant agir pour le Visage d'Allah et obtenir Sa récompense.

Si ce document présente un bien cela vient d'Allah et la louange Lui revient, Lui Le Très Haut. S'il s'y trouve des erreurs cela vient de nous, qu'Allah nous pardonne pour cela.

Si vous êtes amené à découvrir une erreur nous vous demandons de nous en informer par le biais de notre adresse mail : **contact@eveilletafoi.com**

Dans le cas où vous constateriez une erreur, sachez qu'il est de votre devoir de nous prévenir afin que nous puissions la rectifier le plus rapidement possible.

Qu'Allah mette la baraka dans vos actions et dans tout chemin que vous empruntez vers Allah.

OÙ NOUS RETROUVER ?

Clique sur les liens ci-dessous pour nous retrouver.

Notre site Internet

Pour encore plus de supports !

Notre compte Instagram

S'inscrire à notre Newsletter

Pour obtenir nos ressources gratuites, des codes promotionnels et toute l'actualité de l'Institut.