Sourate At Tin

وَٱلتِّينِ وَٱلزَّيْتُونِ

وَطُورِ سِينِينَ

وَهَٰذَا ٱلْبَلَدِ ٱلْأَمِينِ



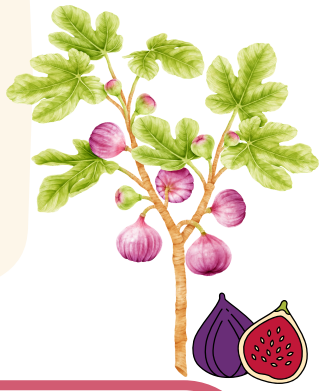

Allah jure par **la figue** et **l'olive** qui sont deux fruits très présents dans la région du Shâm où Allah a envoyé **Jésus**.

Ensuite, Allah jure par le **mont Sinaï** où il parla de vive-voix à **Moïse**.

Enfin, Allah jure par **la Mecque** en laquelle est en sécurité toute personne qui y entre où Il envoya **Muhammad** ﷺ.



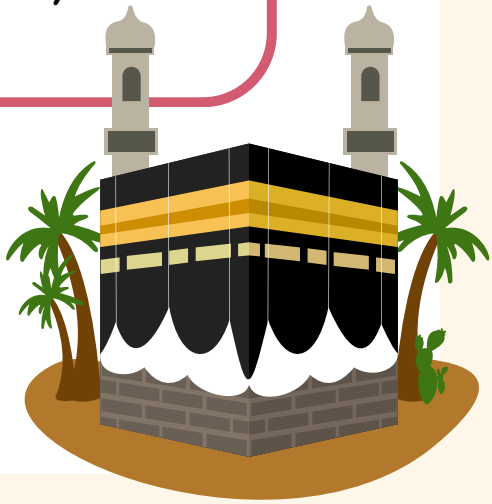

Sourate At Tin



وَٱلتِّينِ وَٱلزَّيْتُونِ

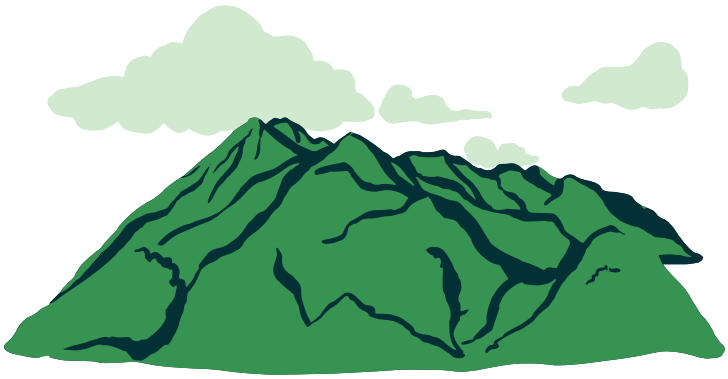

وَطُورِ سِينِينَ



وَهَٰذَا ٱلْبَلَدِ ٱلْأَمِينِ

Sourate At Tin

Relie chaque Prophète au lieu où Allah l'a envoyé.



- Muhammad ﷺ

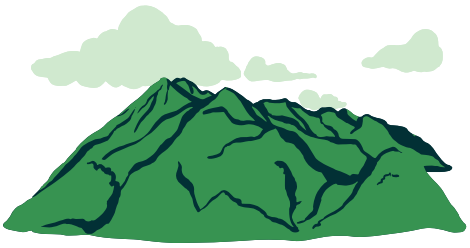

- Isa



- Moussa

TERMES ET CONDITIONS D'UTILISATION

Ce document est destiné uniquement aux membres de l'Institut Eveille ta foi. Il est conçu pour être utilisé afin d'enseigner à vos enfants ou aux enfants de votre mosquée.

Il est strictement interdit de publier ce document sur un site web ou de modifier son contenu.

N'hésitez pas à nous suivre sur Instagram pour rester informé de toutes nos nouveautés : @eveilletafoi

L'IMPRESSION DU DOCUMENT

CE DOCUMENT PEUT ÊTRE IMPRIMÉ EN RECTO-VERSO.

IMPORTANT

La louange est à Allah, nous Le louons, implorons Son aide et Son pardon. C'est auprès d'Allah que nous cherchons protection contre les maux de nos âmes et les méfaits de nos actions. Celui qu'Allah guide, nul ne peut l'égarer et celui qu'Allah égare, nul ne peut le guider. J'atteste qu'il n'y a nulle divinité digne d'adoration excepté Allah et que Mohammed est Son serviteur et Son messager.

Ce document proposé par **l'Institut Éveille Ta Foi** a été réalisé par des étudiantes espérant agir pour le Visage d'Allah et obtenir Sa récompense.

Si ce document présente un bien cela vient d'Allah et la louange Lui revient, Lui Le Très Haut. S'il s'y trouve des erreurs cela vient de nous, qu'Allah nous pardonne pour cela.

Si vous êtes amené à découvrir une erreur nous vous demandons de nous en informer par le biais de notre adresse mail : **contact@eveilletafoi.com**

Dans le cas où vous constateriez une erreur, sachez qu'il est de votre devoir de nous prévenir afin que nous puissions la rectifier le plus rapidement possible.

Qu'Allah mette la baraka dans vos actions et dans tout chemin que vous empruntez vers Allah.

OÙ NOUS RETROUVER ?

Clique sur les liens ci-dessous pour nous retrouver.

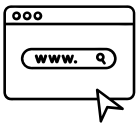

Notre site Internet

Pour encore plus de supports !



Notre compte Instagram



S'inscrire à notre Newsletter

Pour obtenir nos ressources gratuites, des codes promotionnels et toute l'actualité de l'Institut.