Pourquoi réviser le Coran ?

Parce qu'un trésor, ça s'entretient…

Tu as déjà oublié une leçon ?

- Tu avais bien appris…
- Mais quelques jours après…
- Oups, plus rien dans la tête !
- C'est normal !

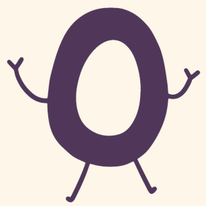

Le cerveau a besoin qu'on lui rappelle, encore et encore.

Le Prophète Muhammad ﷺ a dit :

« Révisez le Coran car je jure par celui qui détient mon âme dans sa main **il part certes plus vite que le chameau qui s'échappe de son enclos** ».

(Rapporté par Boukhari dans son Sahih n°5033 et Mouslim dans son Sahih n°791)

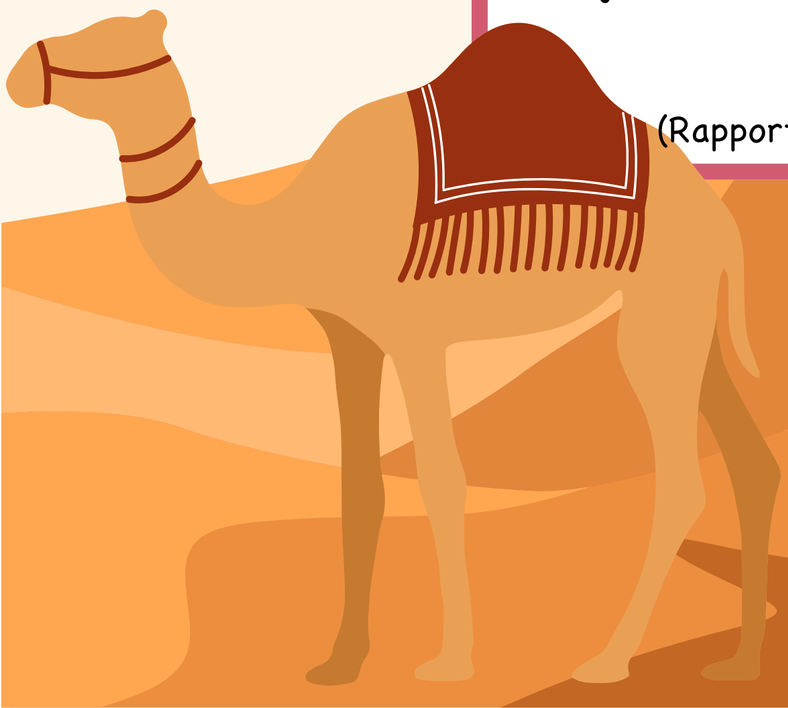

Tu imagines un chameau qui court très vite ?
Le Coran aussi peut s'échapper de ton cerveau… si tu ne le révise pas souvent.

Réviser, c'est protéger

- Rappeler ton apprentissage
- Le faire entrer plus fort dans ton coeur
- Préserver ce que tu as appris





Chaque révision, c'est comme un cadenas en plus pour retenir le Coran !

Rappelle-toi : ce qu'on révise souvent devient ce qu'on garde pour toujours.

Comment réviser ?

- Réécouter ta sourate
- La réciter à quelqu'un
- Faire un jeu de mémorisation sur les versets

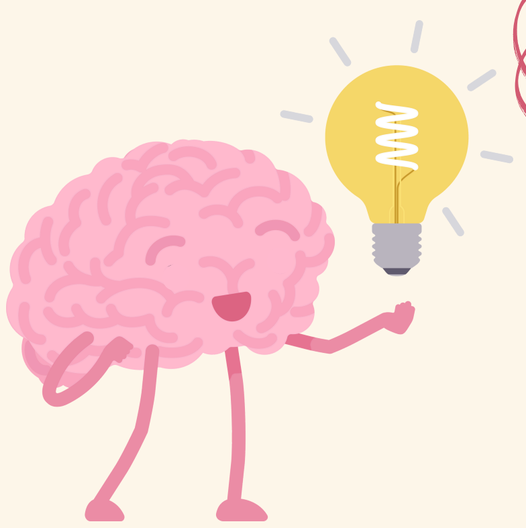

L'important, c'est de la faire revenir dans ton cerveau et dans ton cœur ❤️

Ton défi

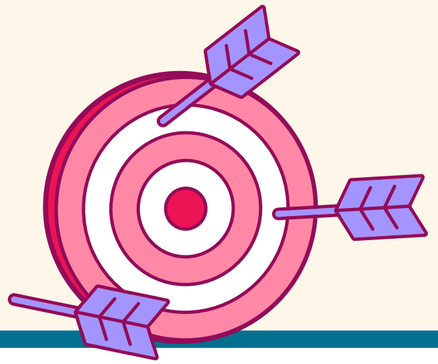

Choisis une sourate que tu connais déjà.

Et aujourd'hui, **récite-la à voix haute.**

Même si tu l'as connaît déjà ...

Tu verras que **ton cœur sera heureux de la retrouver** !



Pour les parents & enseignants

3 CONSEILS POUR UNE ROUTINE CORAN QUI DURE :

1

Un petit créneau tous les jours

- Eh oui ! Mieux vaut un petit effort chaque jour qu'un gros d'un coup, puis plus rien.
- **5 à 10 minutes** suffisent, mais tous les jours !

Pour les parents & enseignants

3 CONSEILS POUR UNE ROUTINE CORAN QUI DURE :

2

Alterner les façons de réviser pour ne pas lasser

- 👂 écouter, 🗣️ réciter, ✍️ recopier, 🎲 jouer...
- Varier, c'est ancrer.

Pour les parents & enseignants

3 CONSEILS POUR UNE ROUTINE CORAN QUI DURE :

3

Créer des moments doux autour de la révision :

- une "révision du mercredi" en famille,
- une "veilleuse Coran" pour réciter avant le dodo,
- une petite récompense après une semaine de révision.

TERMES ET CONDITIONS D'UTILISATION

Ce document est destiné uniquement aux membres de l'Institut Eveille ta foi. Il est conçu pour être utilisé afin d'enseigner à vos enfants ou aux enfants de votre mosquée.

Il est strictement interdit de publier ce document sur un site web ou de modifier son contenu.

N'hésitez pas à nous suivre sur Instagram pour rester informé de toutes nos nouveautés : @eveilletafoi

L'IMPRESSION DU DOCUMENT

CE DOCUMENT PEUT ÊTRE IMPRIMÉ EN RECTO-VERSO.

IMPORTANT

La louange est à Allah, nous Le louons, implorons Son aide et Son pardon. C'est auprès d'Allah que nous cherchons protection contre les maux de nos âmes et les méfaits de nos actions. Celui qu'Allah guide, nul ne peut l'égarer et celui qu'Allah égare, nul ne peut le guider. J'atteste qu'il n'y a nulle divinité digne d'adoration excepté Allah et que Mohammed est Son serviteur et Son messager.

Ce document proposé par **l'Institut Éveille Ta Foi** a été réalisé par des étudiantes espérant agir pour le Visage d'Allah et obtenir Sa récompense.

Si ce document présente un bien cela vient d'Allah et la louange Lui revient, Lui Le Très Haut. S'il s'y trouve des erreurs cela vient de nous, qu'Allah nous pardonne pour cela.

Si vous êtes amené à découvrir une erreur nous vous demandons de nous en informer par le biais de notre adresse mail : **contact@eveilletafoi.com**

Dans le cas où vous constateriez une erreur, sachez qu'il est de votre devoir de nous prévenir afin que nous puissions la rectifier le plus rapidement possible.

Qu'Allah mette la baraka dans vos actions et dans tout chemin que vous empruntez vers Allah.

OÙ NOUS RETROUVER ?

Clique sur les liens ci-dessous pour nous retrouver.

Notre site Internet

Pour encore plus de supports !

Notre compte Instagram

S'inscrire à notre Newsletter

Pour obtenir nos ressources gratuites, des codes promotionnels et toute l'actualité de l'Institut.