GUIDE DE L'ADULTE ACCOMPAGNATEUR

Éveille ta FOi

Amener l'enfant à comprendre que mémoriser le Quran, c'est garder les paroles d'Allah dans son cœur pour pouvoir les réciter dans sa prière et les retrouver dans son quotidien. L'idée est de lui donner envie de mémoriser avec plaisir et régularité, sans lui faire ressentir de pression.

Comment en parler avec l'enfant ?

Prenez quelques minutes pour échanger avec votre enfant :

- Pourquoi est-ce important pour toi de mémoriser le Quran ?
- Comment peux-tu prendre soin de ce que tu as appris pour ne pas l'oublier ?
- À qui aimerais-tu un jour apprendre un petit verset ?

Puis dites-lui : « Il te reste une dernière carte à découvrir… Va la chercher et regarde ce qu'elle contient. » Laissez-le découvrir la carte « Je mémorise » et son enseignement.
Expliquez-lui ensuite que ce qu'il apprend peut être transmis à ceux qu'il aime : son petit frère, sa petite sœur, un cousin, une cousine ou ses parents. Il peut ainsi aider quelqu'un d'autre à découvrir le Quran à son tour.
Pour terminer, regardez ensemble les différentes étapes de son projet : Lire → Méditer → Pratiquer → Mémoriser. Expliquez-lui que ces étapes peuvent maintenant l'accompagner dans sa relation avec le Quran, et qu'il pourra aussi les transmettre à quelqu'un d'autre.

À retenir

Imagine qu'on te donne un cadeau que tu aimes énormément : tu vas en prendre soin. Les paroles du Quran sont précieuses : les mémoriser, c'est apprendre à les garder dans notre mémoire.

Ton projet est terminé ! Installe-le dans ta chambre et fais du Quran ton compagnon. Plus tu te rapprocheras de lui, plus il te dévoilera ses trésors. ✨

PROJET ARTISTIQUE N°4

Éveille ta FOI

Pour cet atelier, il te faudra

- De la colle 
- Une paire de ciseaux 
- Des crayons de couleur 
- Des petits strass
- Ta petite carte « Mémorise », ta dernière pièce du chemin et les petits personnages, à imprimer sur une feuille cartonnée

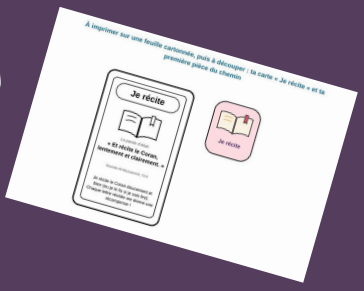

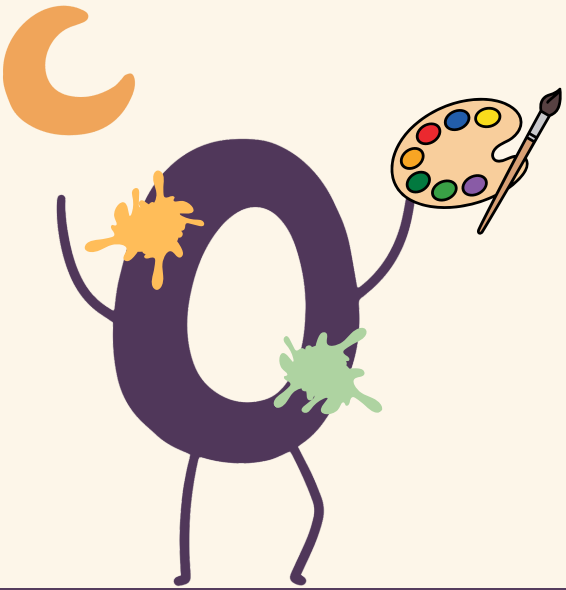



PROJET ARTISTIQUE N°4

Éveille ta FOi

Visionner la vidéo tutoriel

Pour réaliser la dernière partie du projet pas à pas, regardez la vidéo tutoriel avec votre enfant. N'hésitez pas à mettre la vidéo en pause à chaque étape pour lui laisser le temps de plier, découper et coller à son rythme.

▶ Regarder la vidéo
youtu.be/uevM0O_Mfzo



Découpe ta carte « Mémorise », ta dernière pièce du chemin et les petits personnages

Je mémorise

La parole du Prophète (paix sur lui)

« Le meilleur d'entre vous est celui qui apprend le Coran et l'enseigne. »

Sahih Al-Bukhari, 5027

J'apprends le Coran par cœur, et je le partage avec les autres !

Je mémorise

